

LOT DU TERTRE

26,91 € HT/m<sup>2</sup> soit 39,00 € TTC

Département de la Mayenne

# COMMUNE DE BREE

Section B du Cadastre

Propriété de La Commune  
Route de Deux-Evailles

## Lotissement Communal "Le Tertre"

### PLAN DE BORNAGE

Planimétrie : RGF93 - CC48  
Altimétrie : IGN 1969

Echelle : 1/ 500

Mme PETERMANN GUITTET Edith

n°1555  
6192m<sup>2</sup>

N° dossier	Date	Levé	Origines
12720	11/05/2012	J.M.T.	12720.dwg - Levé topographique
MODIFICATIONS DU PLAN			
indice	Date	Dessiné	Objet
12720	25/06/2012	M.P.	Projet
12720	03/08/2012	M.P.	Plan des réseaux EU et EP
12720	28/10/2014	M.P.	Plan de Bornage

Plan réalisé à l'aide d'un logiciel de D.A.O. et conservé sur support informatique.

Reproduction interdite

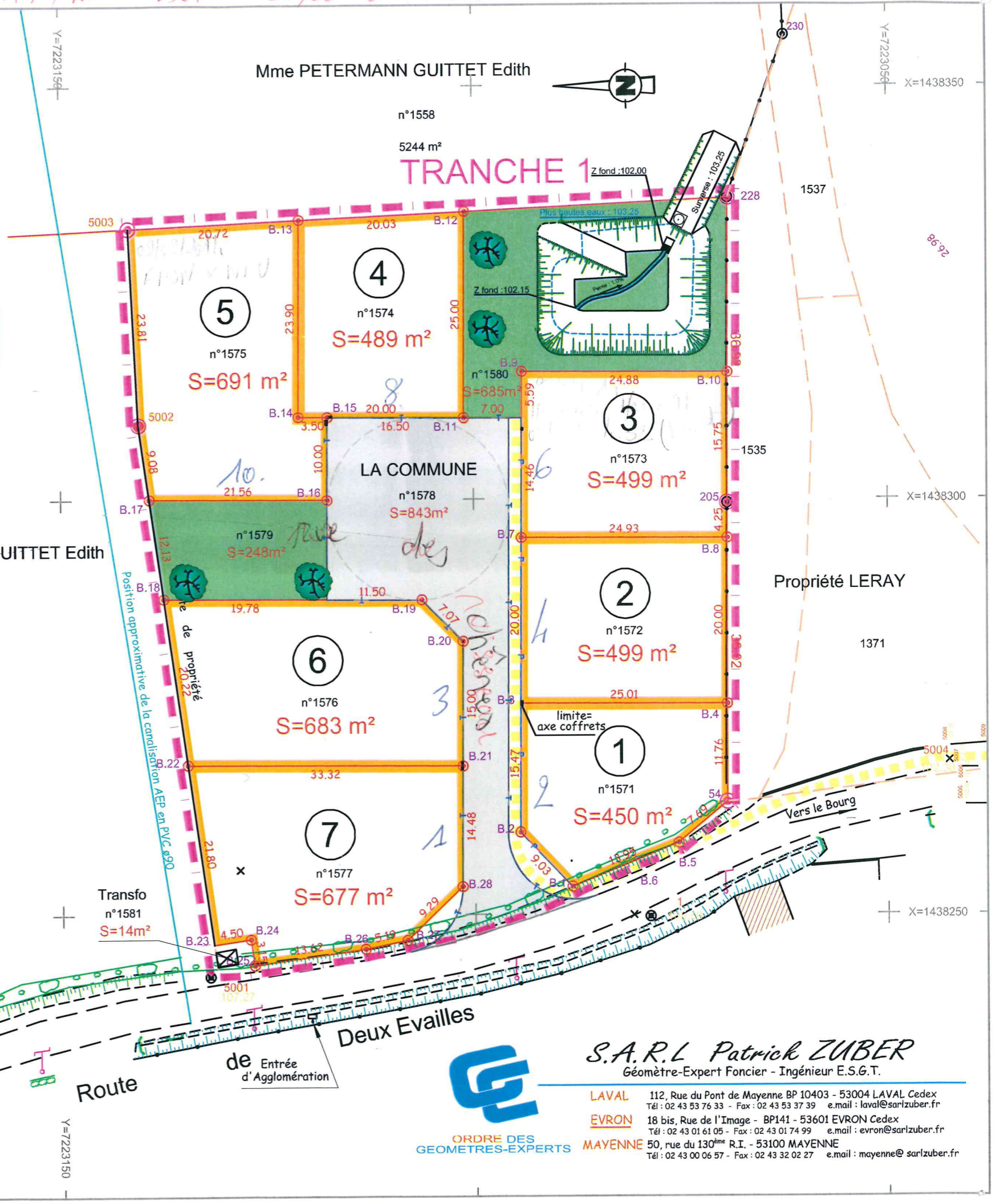

REÇU LE  
14 NOV 2014  
MAIRIE de BRÉE

X=1438300

X=1438250

Mme PETERMANN GUITTET Edith

Route

de Entrée  
d'Agglomération

Deux Evailles



ORDRE DES  
GEOMETRES-EXPERTS

S.A.R.L. Patrick ZUBER  
Géomètre-Expert Foncier - Ingénieur E.S.G.T.

LAVAL 112, Rue du Pont de Mayenne BP 10403 - 53004 LAVAL Cedex  
Tél : 02 43 53 76 33 - Fax : 02 43 53 37 39 e.mail : laval@sarlzuber.fr

EVRON 18 bis, Rue de l'Image - BP141 - 53601 EVRON Cedex  
Tél : 02 43 01 61 05 - Fax : 02 43 01 74 99 e.mail : evron@sarlzuber.fr

MAYENNE 50, rue du 130<sup>ème</sup> R.I. - 53100 MAYENNE  
Tél : 02 43 00 06 57 - Fax : 02 43 32 02 27 e.mail : mayenne@sarlzuber.fr